

**AUTONOME SECURITY CONTROLE VZW**Erkend **CONTROLEORGANISME**Maatschappelijke zetel : **Ketelstraat 111 – 3454 Rummen**Tel. 0483/429830 E-mail [bureel@asc-controle.be](mailto:bureel@asc-controle.be)

BTW BE 0826-131-776 IBAN BE 32 7512 0493 7802

Agent-bezoeker belast met het onderzoek : **E. Cockx****VERSLAG VAN EEN HUISHOUELIJKE ELEKTRISCHE INSTALLATIE OP LAAGSPANNING  
EN OP ZEER LAGE SPANNING**

<b>AARD ONDERZOEK</b>	<b>VOORSCHRIFTEN</b>
<b>CONTROLEBEZOEK :</b>	<b>BOEK 1 - KB 08/09/2019</b>
	<b>6.5.1 t/m 6.5.7.1</b>

**1.- IDENTIFICATIE - INLICHTINGEN**

* Datum onderzoek	08/06/2023	Verslag nummer	EC-2023-0371
* Adres installatie	<b>3020 Herent, Kleine Spekstraat 5</b>		
* Eigenaar of DNG	Mylle Daniël		
* Installateur	idem	BTW	
* DNB	Fluvius	EAN Code	541448820059217075
Type van de lokalen	Woonenheid : huis – appartement Detail : zie ééndraadschema en situatieplan dd. 08/06/2023 in bijlage		

**2.- BESCHRIJVING VAN DE AANSLUITING****3.- METINGEN EN OPGESTELD MATERIAAL**

Nominale spanning in Volt	230	Verspreidingsweerstand v.d. aardinrichting in $\Omega$	21,7
Automaat DNB	Teco 40A-2p	Algemeen isolatieniveau RI in M $\Omega$	> 0,5
Voedingskabel Hoofdbord $\emptyset$	4x10 vfvb	Borden	3
Nominale waarde v.d. bescherming v. d. aansluiting	Zie aut. DNB	Einstroombanen	25 \ 1 \ 2
Type aardelektrode	pennen	Type algemene schakelaar	40A/300mA/2p/A

**4.- VASTGESTELDE INBREUKEN OP DE VOORSCHRIFTEN VAN HET BOEK 1 (KB 08/09/2019)****6.5.1 t/m 6.5.7.1****Geen.****5.- BESLUIT**

- 1.- De elektrische installatie voldoet aan de voorschriften van het BOEK 1 (KB 08/09/2019)  
De volgende periodieke controle moet worden uitgevoerd uiterlijk op 08/06/2048 alsook voor de ingebruikname van elke belangrijke wijziging of beduidende uitbreiding voor deze datum.  
De ingangsklemmen van de automatische differentieelstroominrichting geplaatst bij het begin van de installatie waren—  
werden ontoegankelijk gemaakt door verzegeling. Het(de) ééndraadschema (s) en situatieplan(nen) werd(en) voor gezien getekend.

### 6.-UITGEVOERDE CONTROLES

Onderzoek conform interne procedures 23 en werkinstructie E006 op basis van de vermelde voorschriften bij het uitvoeren van het controlebezoek van een huishoudelijke elektrische installatie.  
Identificatie meettoestel : Metrel 3102

6 a	Controle op de conformiteit van de uitvoering van de elektrische installatie overeenkomstig de voorgelegde schema's.
6 b	Controle van de staat (vastleggingen, beschadigingen...) van het vast geïnstalleerd elektrisch materieel en in het bijzonder voor wat betreft de schakelaars, de stopcontacten, de aansluitingen in de verdeelkasten en verbindingsdozen
6 c	Controle van de beschermingsmaatregelen tegen elektrische schokken bij rechtstreekse en onrechtstreekse aanraking
6 d	Controle van de werking van differentieelstroominrichtingen via eigen testinrichting
6 e	Controle van de foutlussen en de juiste aansluiting van de differentieelstroominrichtingen via de opwekking van een foutstroom tussen 2.5 en 2.75 maal de gevoeligheid van het apparaat.
6 f	De controle van de continuïteit van de equipotentiale verbindingen (hoofd – en bijkomende) en van de beschermingsgeleiders van de stopcontacten en van de vast opgestelde of verplaatsbare elektrische toestellen met vaste standplaats van klasse I
6 g	Visuele controle van vast of vast opgesteld elektrisch materieel dat gevaar kan opleveren voor personen en goederen
6 h	Visuele controle van verplaatsbaar elektrisch materieel dat gevaar kan opleveren voor personen en goederen
6 i	De overeenstemming tussen de geïnstalleerde beschermingsinrichtingen tegen overstroom en de doorsneden van de respectievelijke stroombanen die ze beschermen.

### 7.- PLIJCHTEN VAN DE EIGENAARS, BEHEERDERS, HUURDERS

7 a	De eigenaar, beheerder of huurder is verplicht het verslag van het onderzoek te bewaren in het dossier van de elektrische installatie, samen met de ééndraadschema's en de situatieplannen.
7 b	De eigenaar, beheerder of huurder is verplicht in het dossier elke wijziging aangebracht aan de elektrische installatie te vermelden.
7 c	De eigenaar, beheerder of huurder is verplicht de Federale Overheidsdienst die Energie onder zijn bevoegdheid heeft onmiddellijk in te lichten over elk ongeluk van personen overkomen en rechtstreeks of onrechtstreeks te wijten aan de aanwezigheid van elektriciteit.
7 d	De eigenaar, beheerder of huurder is verplicht, wanneer er inbreuken zijn vastgesteld tijdens het controlebezoek, een nieuw controlebezoek te doen verrichten door hetzelfde erkend organisme om na te gaan of na afloop van de termijn van één jaar de inbreuken verdwenen zijn. Indien tijdens dat tweede bezoek wordt vastgesteld dat er nog inbreuken overblijven, moet het erkend organisme een kopie van het verslag van het controlebezoek sturen naar de Algemene Directie Energie die belast is met het hoog toezicht op de huishoudelijke elektrische installaties.

### 8.- NOTA'S

8.1.-	<del>Installatie aangevat voor 01/10/1981</del>	<del>Eventuele afwijkingen waarmee rekening gehouden werd : Boek 1 – 8.2.1 + 8.4.3</del>
		<del>Eventuele afwijkingen waarmee rekening gehouden werd : Boek 1 – 8.4.1</del> <del>(verwaring-oude-III)</del>
	Installatie aangevat voor 01/06/2020	Eventuele afwijkingen waarmee rekening gehouden werd : Boek 1 – 8.2.2
	<del>Installatie aangevat na 01/06/2023</del>	<del>KB-05-maart-2023 – BS-28-maart-2023</del>
8.2.-	PV-installatie maakt geen deel uit van het onderzoek. Zie verslag OCB nr. 5403465 dd. 10/05/2020. <i>Schrapen wat niet van toepassing is</i>	

### 9.- DE AGENT-BEZOEKER BELAST MET HET ONDERZOEK

NAAM & handtekening	E. Cockx - EC	Naam: Erwin Cockx Reden: bevestigd Datum: 8-6-2023 15:49:38 (UTC+02:00:00)
---------------------------	---------------	--

Aanvang van 01/06/2020

# Elektrisch Dossier

EAN: 541448820059217075  
1X230V

Gecreëerd met Schematics - 08/06/2023

## Installatie Adres

Mylle Daniel  
Kleinspekstraat 5  
3020 Herent

## Installateur

Danie Ilmylle  
Kleine spekstraat 5 5  
3020 Herent  
danny.mylle@telenet.be

Voor gezien A/S/O  
E. Cockx  
datum:

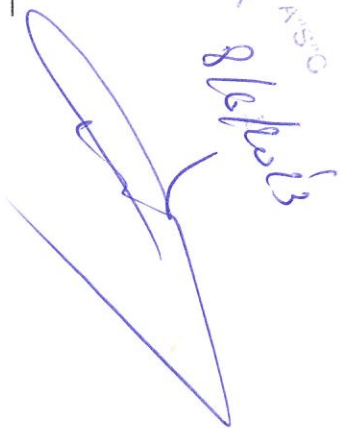

Legende.....p.1  
Eénstraadschema.....p.2-p.8  
Situatieschema.....p.9-p.10



08/06/2023

Legende

EAN: 54144882059217075

1x230V

1/10

## Verlichting



LED

## Toestel



Pomp

### Installatie Adres

Naam: Mylle Daniel  
Adres: Kleinspekestraat 5  
Adres: 3020 Herent

### Installateur

Naam: Daniel Mylle  
E-Mail: danny.mylle@telenet.be  
BTW nr.:

### Handtekening Installateur

### Handtekening Klant

### Controleur

Nummer:  
Verslag Nummer:  
Handtekening:

Gecreëerd met Schematics



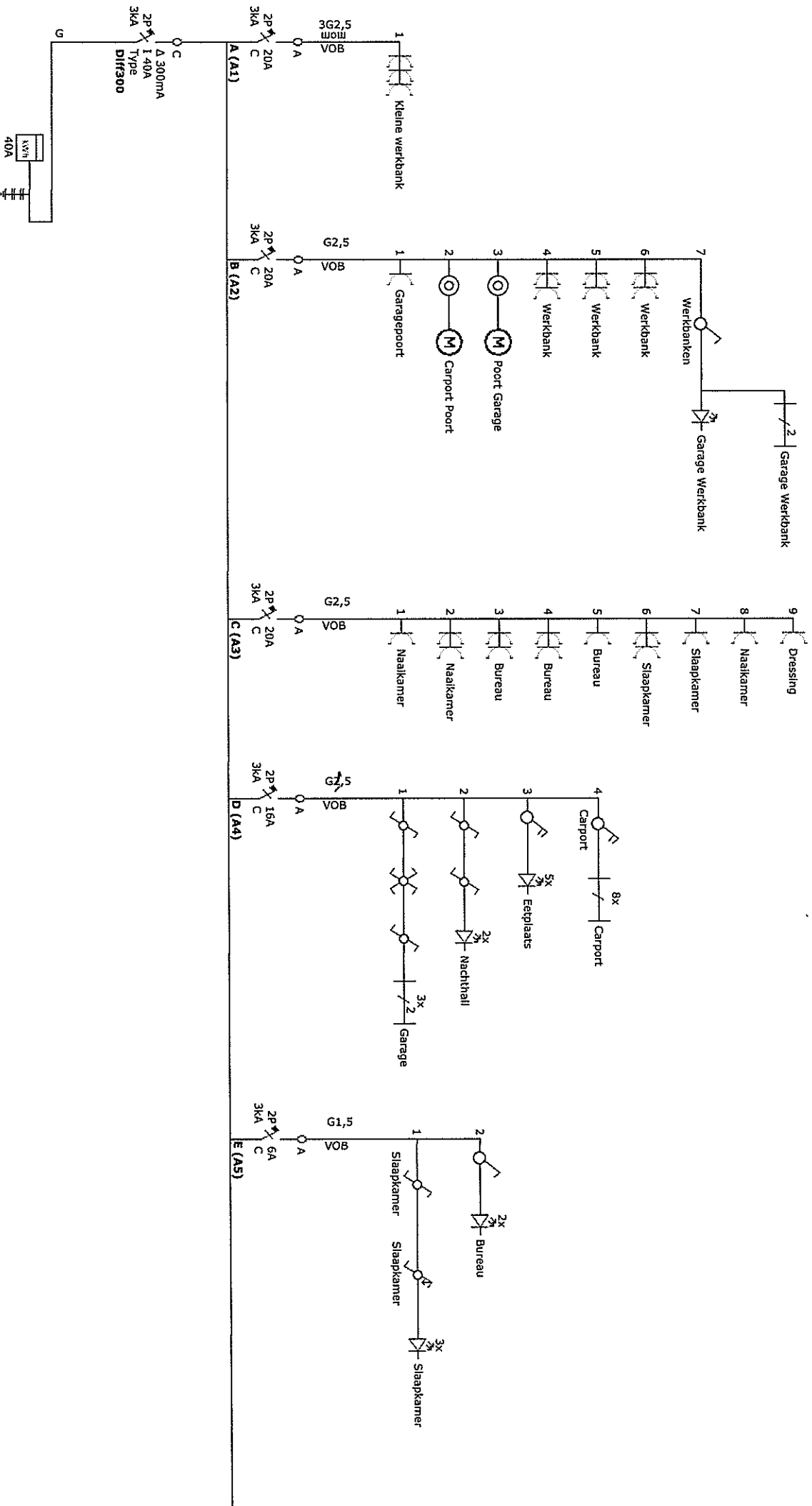

**Installatie Adres**  
 Naam: Mylle Daniel  
 Adres: Kleinpestraat 5  
 Adres: 3020 Herent

**Installateur**  
 Naam: Daniele Mylle  
 E-Mail: danny.mylle@telenet.be  
 BTW nr.:

**Handtekening Installateur**

**Handtekening Klant**

Nummer:  
 Verslag Nummer:  
 Handtekening:

**Controleur**  
 Geceerd met Schematics



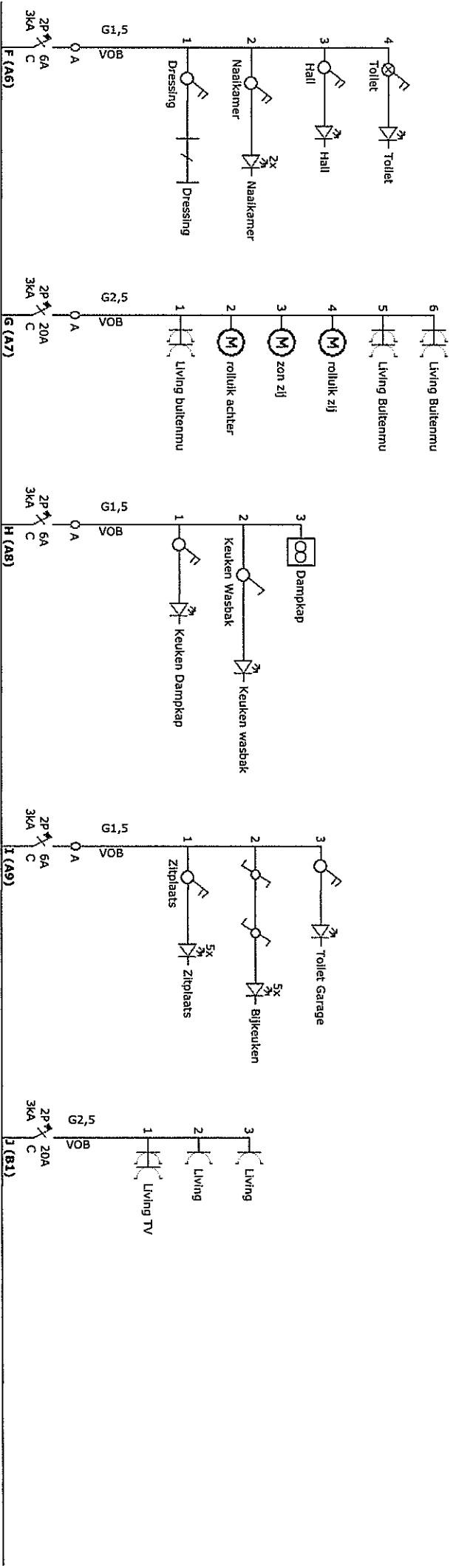

**Instalatie Adres**  
 Naam: Mylle Daniel  
 Adres: Kleinpekestraat 5  
 Adres: 3020 Herent

**Installateur**  
 Naam: Danle Mylle  
 E-Mail: danny.mylle@telenet.be  
 BTW nr.:

**Instalateur**

**Handtekening Installateur**

**Handtekening Klant**

Nummer:  
 Verslag Nummer:  
 Handtekening:

**Controleur**



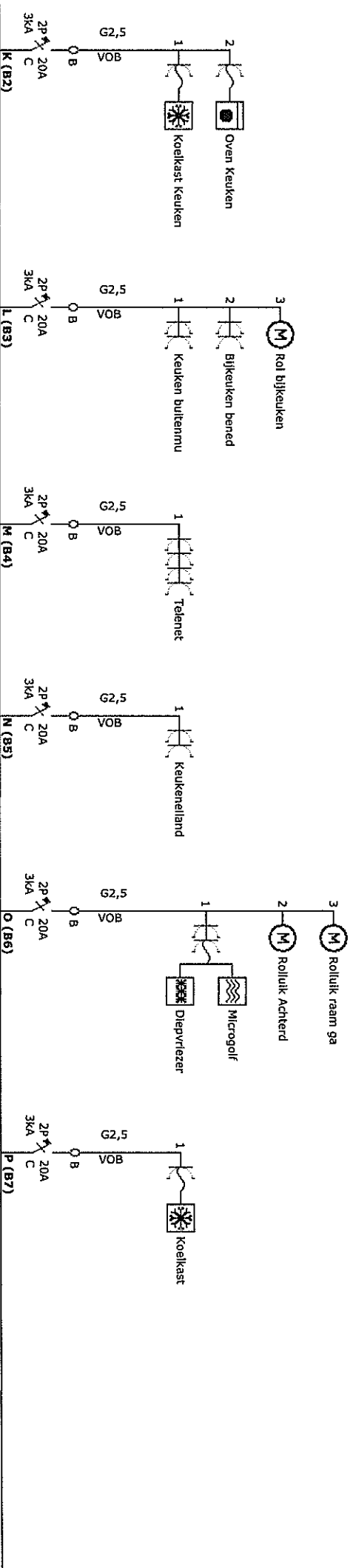

**Installatie Adres**

Naam: Mylle Daniel  
Adres: Kleinespkestraat 5  
Adres: 3020 Herent

**Installateur**

Naam: Danie JMylle  
E-Mail: danny.mylle@telenet.be  
BTW nr.:

**Handtekening Installateur**

**Handtekening Klant**

**Controleur**

Nummer:  
Verslag Nummer:  
Handtekening:

Gecreëerd met Schematics



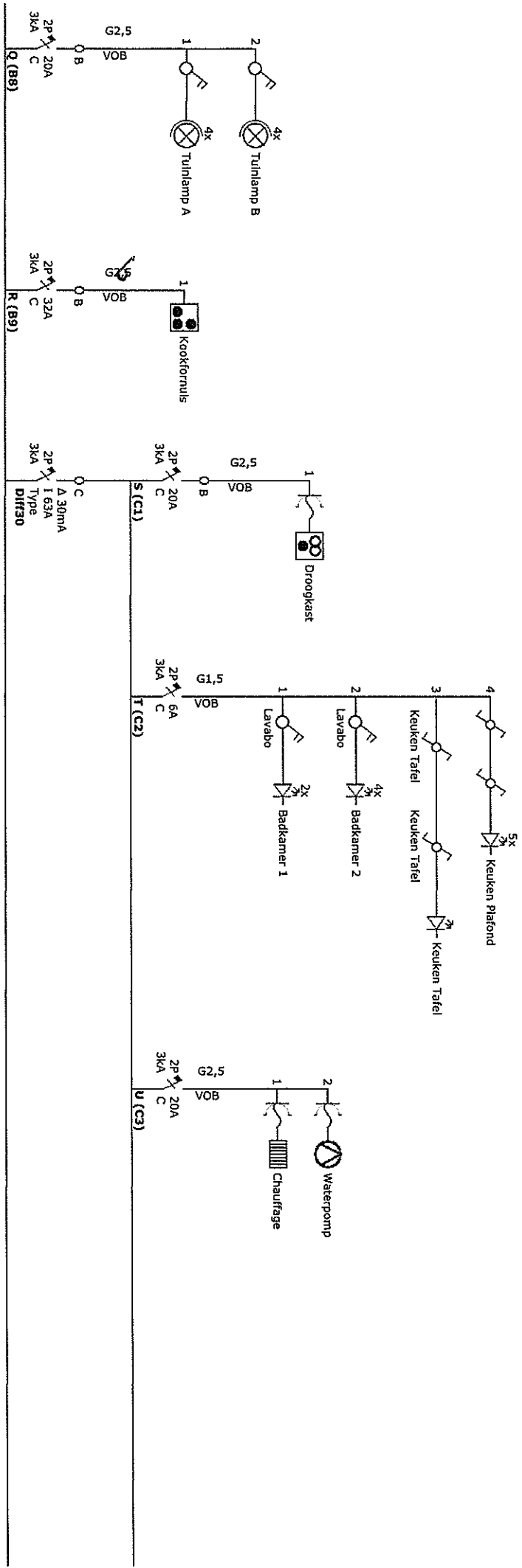

**Installatie Adres**

Naam: Mylle Daniel  
Adres: Kleinespekestraat 5  
Adres: 3020 Herent

**Installateur**

Naam: Danle Mylle  
E-Mail: danny.mylle@telenet.be  
BTW nr.:

**Handtekening Installateur**

**Handtekening Klant**

**Controleur**

Nummer:  
Verslag Nummer:  
Handtekening:

Geceëerd met Schematicais



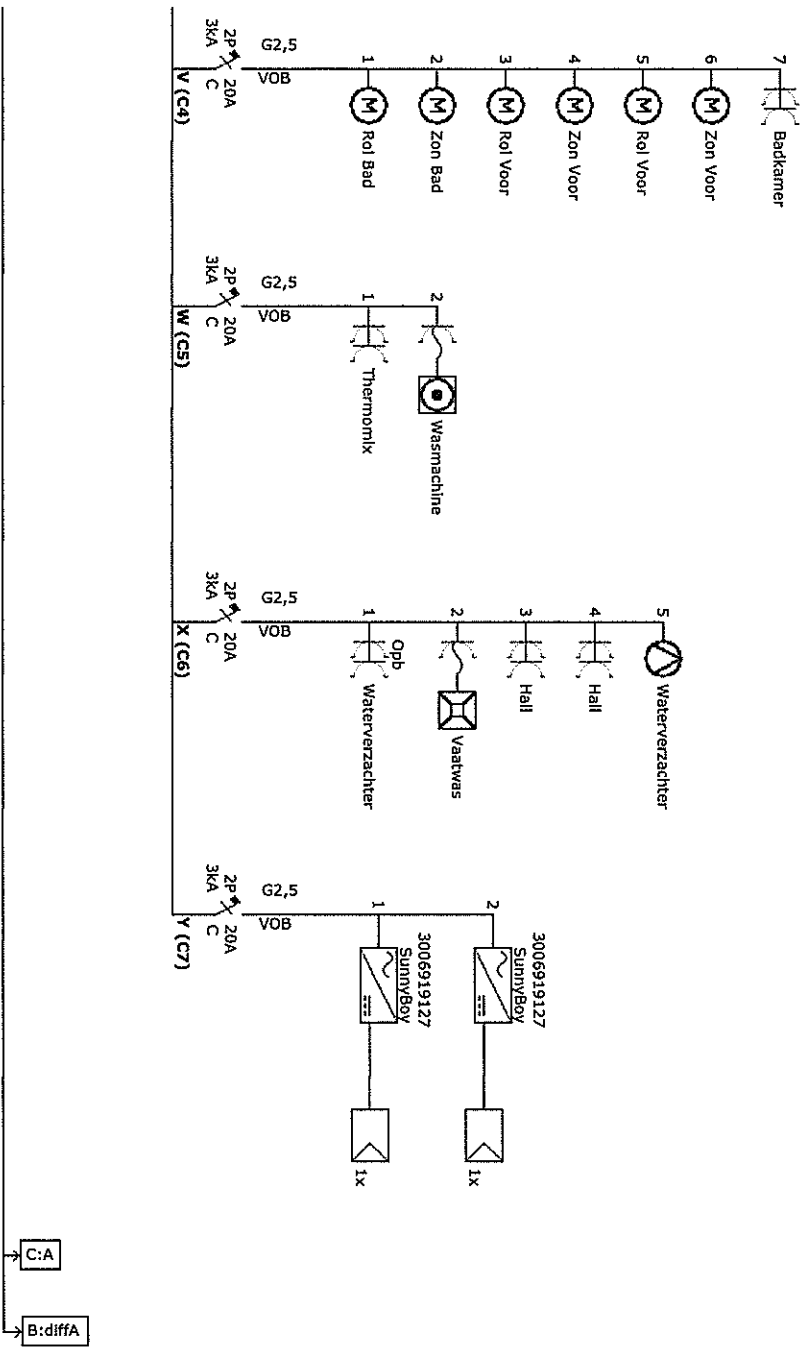

Installatie Adres

Naam: Mylle Daniel  
Adres: Kleinespekstrat 5  
Adres: 3020 Herent

Installateur

Naam: Daniele Mylle  
E-Mail: danny.mylle@kelenet.be  
BTW nr.:

Handtekening Installateur

Handtekening Klant

Controleur

Numero:  
Verslag Nummer:  
Handtekening:



08/06/2023

Eendraadschema

Verdeelkast Buiten\_1

EAN: 54144882089217075

1x230V

7/10

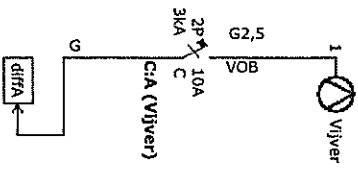

**Installatie Adres**  
Naam: Mylle Daniel  
Adres: Kleinspekestraat 5  
Adres: 3020 Herent

**Installateur**  
Naam: Danle IMylle  
E-Mail: danny.mylle@kelenet.be  
BTW nr.:

**Handtekening Installateur**

**Handtekening Klant**

Nummer:  
Verslag Nummer:  
Handtekening:

**Controleur**

Gecreëerd met Schematics



08/06/2023

E6ndraadschema

Verdelkast Jacuzzi\_1

EAN: 54148820059217075

1x230V

8/10

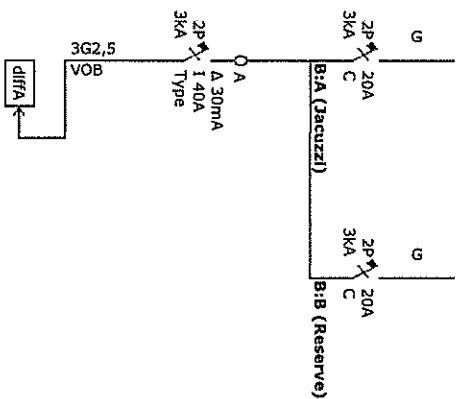

**Installatie Adres**  
Naam: Myllye Daniel  
Adress: Kleinespexstraat 5  
Adress: 3020 Herent

Naam: Daniel Myllye  
E-Mail: danny-myllye@velanet.be  
BTW nr.:

**Installateur**

**Handtekening Installateur**

**Handtekening Klant**

Nummer:  
Verslag Nummer:  
Handtekening:

**Controleur**

Gecreëerd met Schematics



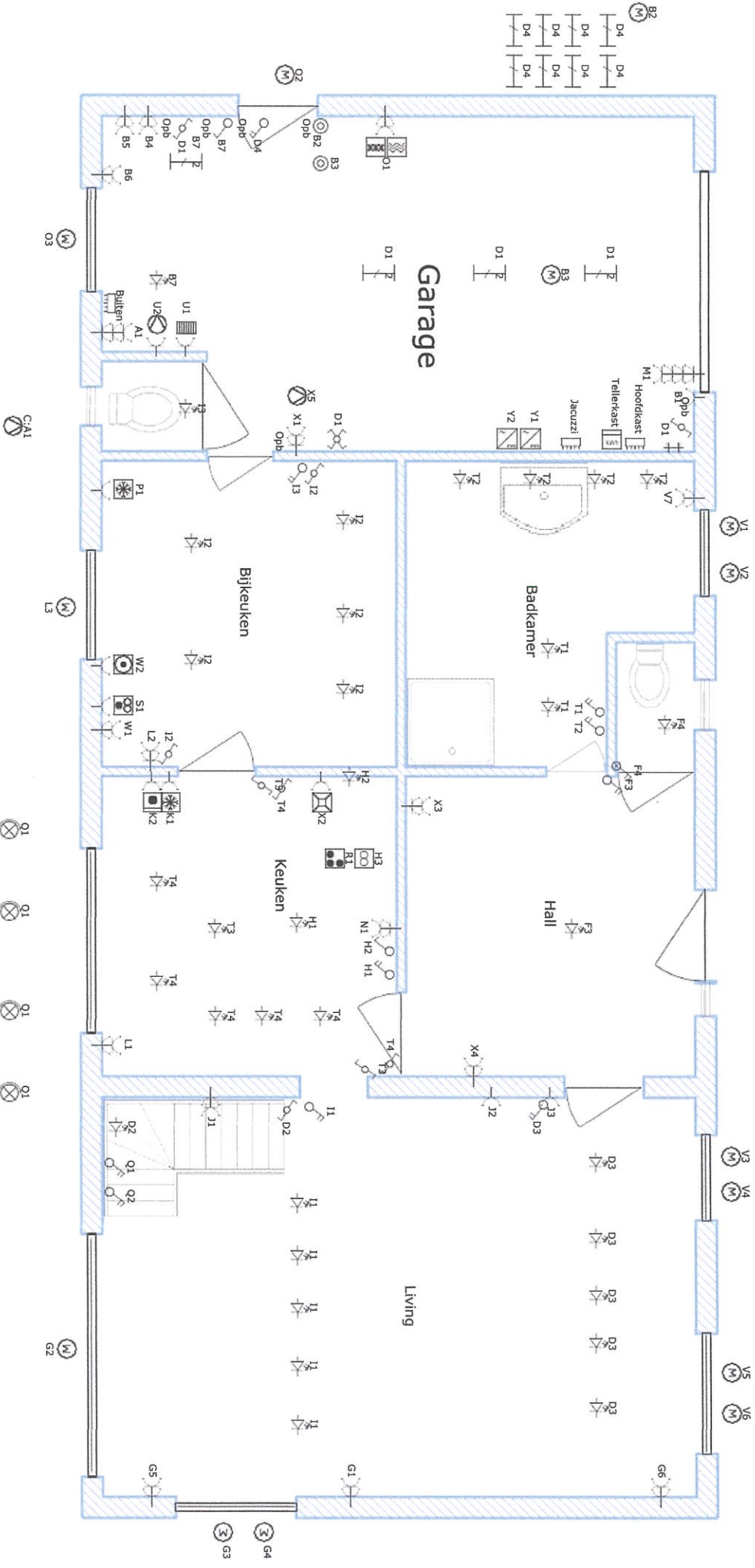

Installatie Adres

Naam: Mylle Daniel  
Adres: Kleinspekestraat 5  
Adres: 3020 Herent

Installateur

Naam: Danie Mylle  
E-Mail: danny.mylle@telenet.be  
BTW nr.:

Handtekening Installateur

01 02 01 02 01 02 01 02

Handtekening Klant

Controlleur

Numer:   
Verslag Nummer:   
Handtekening:

Gecreëerd met Schematics



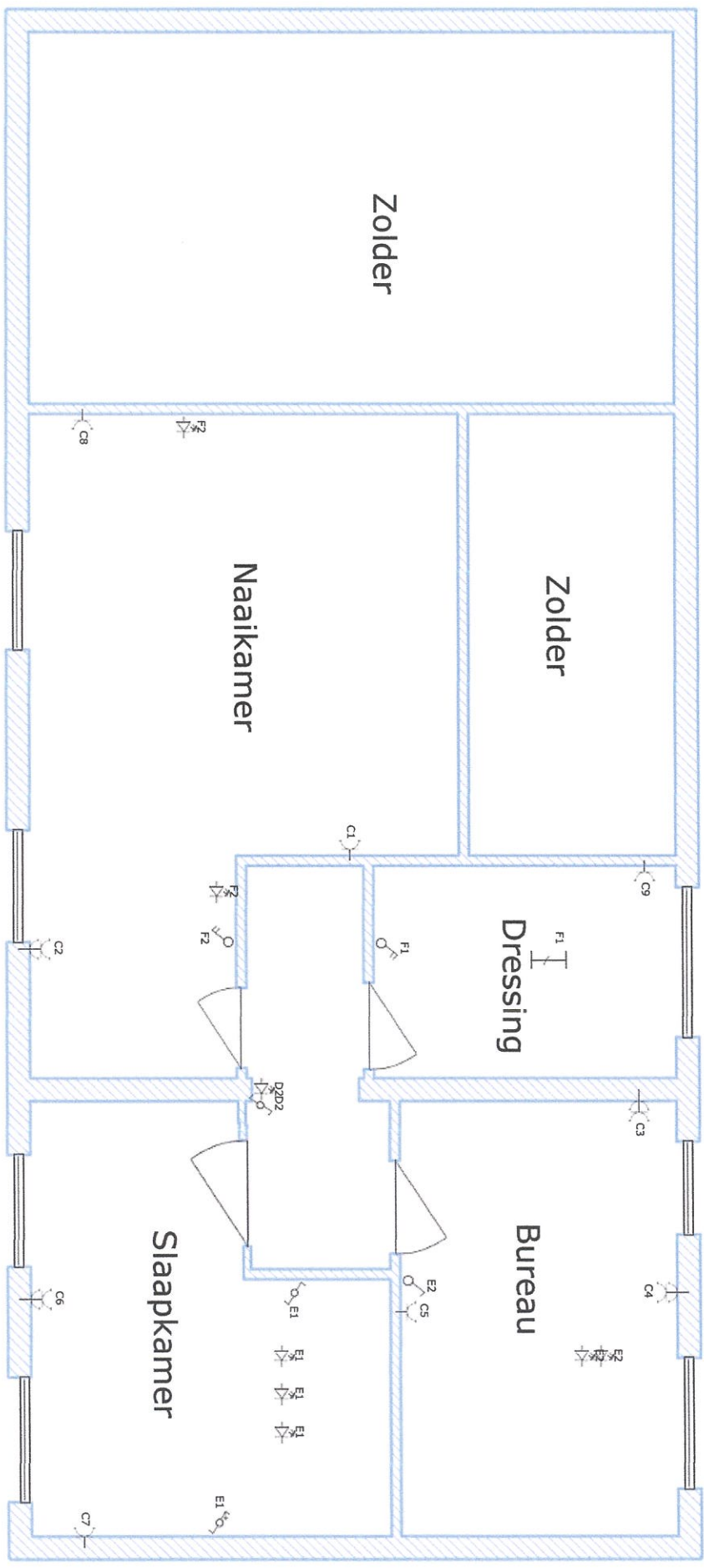

Naam: Mylle Daniel  
Adres: Kleinespekstraat 5  
Adres: 3020 Herent

Naam: Danle Mylle  
E-Mail: danny.mylle@telenet.be  
BTW nr.:

Installatie Adres

Installateur

Handtekening Installateur

Handtekening Klant

Nummer:  
Verslag Nummer:  
Handtekening:

Controleur

